

**Корпоративная Информационная Система
Транспортной компании**

Функциональность платформы обеспечивает весь цикл работы транспортной компании

- Новый диалог (New Dialog):** A central hub for creating and managing new orders. It includes a search bar and a list of filters.
- Заявки (Orders):** A table listing all orders with columns for order number, date, status, start/end dates, and details. The table includes data for various orders, such as those from 18.01.2024 and 21.12.2023.
- Вагоны (Wagons):** A table listing wagon specifications, including country, road, and creation date. It includes data for wagons from Russia, Georgia, and Kyrgyzstan.
- Расчет тарифа (Rate Calculation):** A form for calculating rates based on route, wagon type, and other parameters. It includes fields for date, currency, and route details.

The interface also features a sidebar with navigation options: Этран, Финансы, Банк, Покупки, Документы, Инфолог, Статистика, Заказы, and Вагоны. A user profile menu for Виктор Петровский is visible, showing options like 'Моя компания', 'Система', 'Расписки', 'Профиль', 'Выход', 'Главная', 'Карта', 'Заявки ИЛС', 'Отправки', 'Расчет тарифа', 'Тарифы', 'Ставка Интегр', and 'Очеты'.

Используйте дэшборд для оценки работы

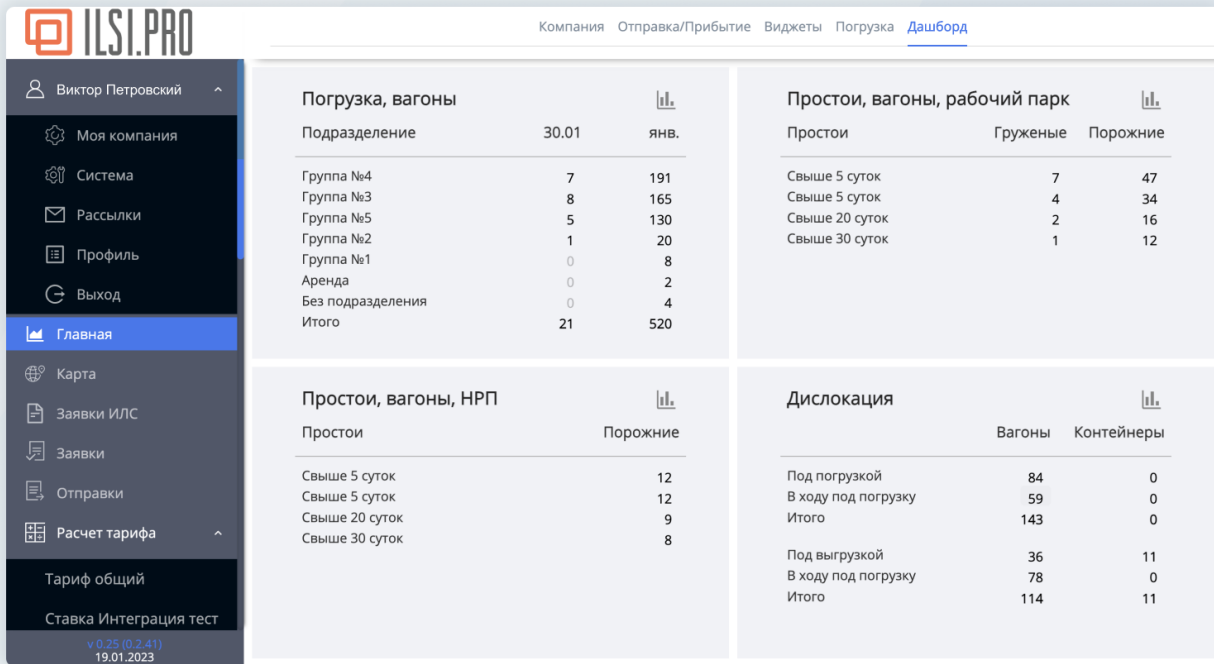

Настраивайте параметры компании

Пользователи **Настройки компании** Организации История

Виктор Петровский

Моя компания

Система

Рассылки

Профиль

Выход

Главная

Карта

Заявки ИЛС

Заявки

Отправки

Расчет тарифа

Тариф общий

Ставка Интеграция тест

v 0.25 (0.2.41)
19.01.2023

Основное Реквизиты Банк Интеграции Экспедирование Шаблоны Уведомления Ставка Справочники

Имя логотипа

Название транспортной компании
Интеграция тест

Размер НДС за услуги ТК, в %
0.00

Автоподбор вагона

Срок до очередного планового ремонта (сут)

Макс. расстояние до ближайших станций (км)

Дополнительно

Метки

поиск

Название	Цвет строки		
под погрузку	Да	✎	🗑
В ремонт	-	✎	🗑
А полувагон	-	✎	🗑

Подразделения

Название	Описание	Тип		
Аренда	Аренда тест	Аренда	✎	🗑
Группа №1		Не выбран	✎	🗑
Группа №2		Не выбран	✎	🗑
Группа №3		Не выбран	✎	🗑
Группа №4		Не выбран	✎	🗑
Группа №5		Не выбран	✎	🗑
Containers R+K		Не выбран	✎	🗑

Сохранить

Управляйте пользователями и их правами

Left Sidebar:

- Виктор Петровский (User name)
- Моя компания (My company)
- Система (System)
- Рассылки (Email newsletters)
- Профиль (Profile)** (Active)
- Выход (Logout)
- Главная (Home)
- Карта (Map)
- Заявки ИЛС (ILS applications)
- Заявки (Applications)
- Отправки (Sendings)
- Расчет тарифа (Rate calculation)
- Тариф общий (General rate)
- Ставка Интеграция тест (Integration test rate)

Main Content Area:

Виктор Петровский Пользователь

ФИО: Виктор Петровский

Email: petrovskii@mail.ru

Новый пароль: [Redacted] Подтвердить пароль: [Redacted]

Телефоны

Мобильный: [Redacted] Рабочий телефон: [Redacted] Другой: [Redacted]

Дата рождения: [Redacted] Должность: [Redacted]

Стартовая страница: [Redacted]

Получать сообщения виртуального помощника

Показывать ставки компаний в разделе "Расчет тарифа"

Обновить данные **Удалить профиль**

Настройка рабочего места

в 0.25 (0.2.41)
19.01.2023

Формируйте шаблоны документов, согласно ваших потребностей

ИЛС

×

Виктор Пет

Моя ко

Систем

Рассыл

Профи

Выход

Главная

Карта

Заявки ИЛ

Заявки

Отправки

Расчет тар

Тариф общ

Ставка Инт

v 0.23.1
19.01

заголовок: Базовый договор

1	ПРЕДМЕТ ДОГОВОРА	
1	ИСПОЛНИТЕЛЬ, действуя по поручению ЗАКАЗЧИКА, обязуется за вознаграждение оказывать транспортно-экспедиторские услуги при перевозке грузов железнодорожным, автомобильным и морским транспортом в международном сообщении.	
1	Номенклатура и объем перевозимых грузов, принадлежность вагонов/контейнеров, пункты отправления и назначения, условия перевозки оформляются и фиксируются в заявке ЗАКАЗЧИКА и согласовываются сторонами дополнительно в рабочем порядке. Ставки по экспедированию грузов согласовываются сторонами в Дополнительных соглашениях, которые являются неотъемлемой частью настоящего Договора.	
2	ОБЯЗАТЕЛЬСТВА СТОРОН	
2	Обязанности ИСПОЛНИТЕЛЯ:	
2	Информирует ЗАКАЗЧИКА о тарифах на перевозку и транспортно-экспедиторское обслуживание грузов и сообщает ему об их изменениях, в письменном виде за подписью уполномоченных лиц предоставляет ЗАКАЗЧИКУ информацию о стоимости перевозки, включая свое вознаграждение.	
2	Номенклатура и объем перевозимых грузов, принадлежность вагонов/контейнеров, пункты отправления и назначения, условия перевозки оформляются и фиксируются в заявке ЗАКАЗЧИКА и согласовываются сторонами дополнительно в рабочем порядке. Ставки по экспедированию грузов согласовываются сторонами в Дополнительных соглашениях, которые являются неотъемлемой частью настоящего Договора.	
2	Инструктирует ЗАКАЗЧИКА о порядке использования	

Базовый договор

1.. ПРЕДМЕТ ДОГОВОРА

1.1.ИСПОЛНИТЕЛЬ, действуя по поручению ЗАКАЗЧИКА, обязуется за вознаграждение оказывать транспортно-экспедиторские услуги при перевозке грузов железнодорожным, автомобильным и морским транспортом в международном сообщении.

1.2.Номенклатура и объем перевозимых грузов, принадлежность вагонов/контейнеров, пункты отправления и назначения, условия перевозки оформляются и фиксируются в заявке ЗАКАЗЧИКА и согласовываются сторонами дополнительно в рабочем порядке. Ставки по экспедированию грузов согласовываются сторонами в Дополнительных соглашениях, которые являются неотъемлемой частью настоящего Договора.

2. ОБЯЗАТЕЛЬСТВА СТОРОН

2.1. Обязанности ИСПОЛНИТЕЛЯ:

2.1.1.Информирует ЗАКАЗЧИКА о тарифах на перевозку и транспортно-экспедиторское обслуживание грузов и сообщает ему об их изменениях, в письменном виде за подписью уполномоченных лиц предоставляет ЗАКАЗЧИКУ информацию о стоимости перевозки, включая свое вознаграждение.

2.1.2.Номенклатура и объем перевозимых грузов, принадлежность вагонов/контейнеров, пункты отправления и назначения, условия перевозки оформляются и фиксируются в заявке ЗАКАЗЧИКА и согласовываются сторонами дополнительно в рабочем порядке. Ставки по экспедированию грузов согласовываются сторонами в Дополнительных соглашениях, которые являются неотъемлемой частью настоящего Договора.

2.1.3.Инструктирует ЗАКАЗЧИКА о порядке использования железнодорожных кодов ИСПОЛНИТЕЛЯ при расчете с железными дорогами или обеспечивает оформление железнодорожных накладных в строгом соответствии с инструкциями ЗАКАЗЧИКА.

2.1.4.За вознаграждение и за счет ЗАКАЗЧИКА организует отправку грузов ЗАКАЗЧИКА на экспорт или прием импортных грузов с оформлением необходимых отгрузочных документов.

2.1.5.Номенклатура и объем перевозимых грузов, принадлежность вагонов/контейнеров,

Сохранить и закрыть посмотреть документ заполнить базовый

Контролируйте вагоны на слежении

ID	Номер	Пользователь	Действие	
Дата: 14.06.2023				
Дата: 14.06.2023				
92669472	Киргизия	Александр Ильичев	17.07.2023	
29179033	Россия	Южно-Уральская	Александр Ильичев	17.07.2023
52684313	Россия	Красноярская	Александр Ильичев	14.06.2023
52678174	Казахстан	Казахстанские	Александр Ильичев	14.06.2023
96725601	Россия	Горьковская	Александр Ильичев	14.06.2023

Создавайте отчеты с множеством настраиваемых параметров

Сайдбар меню:

- Виктор Петровский
- Главная
- Карта
- Заявки ИЛС
- Заявки
- Отправки
- Расчет тарифа
- Отчеты
- Оперативные
- Аналитика
- Реестр погрузки
- Комплектация
- Штрафы
- Аренда

Основной отчет: Подход на станцию

№	№ ваг.	Накладная	Ст. Назначени	Назва.грузопол	Сокр.назв.оп/г	Ст. Операции	Сокр.назв.дор.	Время оп/г	Ост.расст-е
1	2886886								
2	4226033								
3	9496659			АЛЕЙСКАЯ					
4	5267444			АЛМАТЫ 1					
5	2918384			АЛШЕРОН					
6	2803260			АРАЛ ТЕНИЗИ					
7	2913873								
8	2915354								
9	92678838	39799660	СОЛЖИМСК						
10	54810767	39058368	СЕМРИНО						
11	96747415	39232238	НЯНДОМА						
12	52656907	39252420	АЛЕЙСКАЯ						
13	52638426	39979109	ЛЕСОЗОВОДСК						
14	52405471	39346405	ЯРОСЛАВЛЬ						
15	96725460	39758881	ВЕЛЬСК						

Дашборд 'Мои отчеты':

- Аренда контейнеров
- История аренды контейнеров
- КТТ
- отчет 2

Второй отчет: Подход на станцию

№	№ ваг.	Накладная	Ст. Назначени	Назва.грузопол	Сокр.назв.оп/г	Ст. Операции	Сокр.назв.дор.	Время оп/г	Ост.расст-е
1	52415080	39087463	ИЖОРЫ	Неизвестно	ИСКП	АБАЗИНКА	Скв	30.01.2024 17:37	2682
2	52656907	39252420	АЛЕЙСКАЯ	Неизвестно	ПВП	АЛЕЙСКАЯ	Зсб	16.01.2024 23:00	0
3	52678208	35631043	ЦЫМКЕНТ	Неизвестно	ОТПР	АЛЛАГУВАТ	Кбы	31.01.2024 11:47	2011
4	52146636	35604862	АЛМАТЫ 1	Неизвестно	ПВП	АЛМАТЫ 1	Ккх	31.01.2024 09:49	0
5	28868834	00646322	АЛМАТЫ 1	Неизвестно	ПВП	АЛМАТЫ 1	Ккх	24.01.2024 11:05	0
6	52670437	39459023	БАРНАУЛ	Неизвестно	ИСКП	АЛТАЙСКАЯ	Зсб	31.01.2024 00:16	15
7	97034995	39574472	АЛШЕРОН	Неизвестно	ПРИЕ	АЛШЕРОН	Апр	28.01.2024 22:17	0
8	5480626	39140880	ХАРОВСКАЯ	Неизвестно	ОТПР	АШЕЖ	Гор	31.01.2024 11:46	612
9	42265439	39639102	БАБАЕВО	Неизвестно	УВП	БАБАЕВО	Окт	31.01.2024 09:58	0
10	42330164	39639102	БАБАЕВО	Неизвестно	УВП	БАБАЕВО	Окт	31.01.2024 09:58	0
11	52116605	33370972	ЧЕРЕПАНОВО	Неизвестно	ОТПР	БАДА	Зсб	31.01.2024 11:39	2654
12	52684913	39011326	БАЗАИХА	Неизвестно	ВыГ2	БАЗАИХА	Крс	17.01.2024 14:14	0
13	29169505	39823362	БАРНАУЛ	Неизвестно	ВыГ2	БАРНАУЛ	Зсб	16.01.2024 06:30	0
14	52453081	3С660287	БАТАЙСК	Неизвестно	ПВП	БАТАЙСК	Скв	27.11.2023 14:35	0
15	92640903		ЖЕТЫ-СУ	Неизвестно	ИСКП	БЕКАБАД	Уаб	31.01.2024 06:05	1184

Всего: 257

Рассылайте информацию внутри компании и клиентам

ILSI.PRO **Рассылки** Таблица Доска + Создать

Виктор Петровский

- Моя компания
- Система
- Рассылки**
- Профиль
- Выход
- Главная
- Карта
- Заявки ИЛС
- Заявки
- Отправки
- Расчет тарифа
- Тариф общий
- Ставка Интеграция тест

v 0.25 (0.2.41)
19.01.2023

КТП ✎ 🗑
Фильтр: По ст. операции
Время рассылки: по четвергам в 00:00
Адреса: a@a.a
Создан: 13 минут назад

отчет 2 ✎ 🗑
Фильтр: фильтр 2
Время рассылки: по вторникам, четвергам в 01:00
Адреса: a@a.a
Создан: 13 минут назад

Погрузка 3 ✎ 🗑
Фильтр: По ст. операции 2
Время рассылки: по пятницам в 00:00
Адреса: a@a.a
Создан: 13 минут назад

Вагоны ✎ 🗑
Время рассылки: по пятницам, субботам в 02:00
Адреса: a@a.a
Создан: 12 минут назад

Конты ✎ 🗑
Время рассылки: по понедельникам в 00:30
Адреса: a@a.a
Создан: 13 минут назад

Подход на станцию ✎ 🗑
Время рассылки: по вторникам в 08:30
Адреса: a@a.a
Создан: 4 часа назад

Отслеживайте движение вагонов на карте

Погрузка	
Станция погрузки	КОСТАНАЙ (68400), Казахстанские
Дата погрузки	25.01.2024 19:20
Дислокация	
Станция дислокации	ПАВЛОДАР (69610), Казахстанские
Название операции	ИСКЛЮЧЕНИЕ ВАГОНА ИЗ ПОЕЗДА
Дата текущей дислокации	31.01.2024 04:11
Назначение	
Станция назначения	НИЖНЕУДИНСК (92120), Восточно-Сибирская
Дата прибытия	
Общая информация рейса	
Название груза	ВАГОНЫ ЖЕЛЕЗНОДОРОЖНЫЕ ВСЯКИЕ, ПЕРЕВОЗИМЫЕ НА СВОИХ ОСЯХ
Вес груза	0
Номер накладной	10107717
Индекс поезда	69610-905-01220
Номер поезда	1111
Номер пути	92672377
Номер парка	
Оставшееся расстояние	1988

At the bottom of the details panel, there are columns for 'ЕСР', 'Наименование', and 'KM'.

Контролируйте простои

Простои ~ Вагоны

Перетащите столбец оода, чтобы сгруппировать по нему

Номер	Станция	Дор	Операция начала простоя	Операция окончания простоя	Дата начала	Дата окончания	Простой
54801436	СЕМРИНО	Окт	ПОДАЧА ВАГОНА С ПП	В НЕИСПРАВНЫЕ	10.06.2023 01:10	09.10.2023 10:32	121.4
42158477	МИКЮНЬ	Сев	ВЫГРУЗКА НА ПП	ВКЛЮЧЕНИЕ ВАГОНА В ПОЕЗД	12.06.2023 11:48	09.10.2023 18:05	119.3
59169219	САЙГАТКА	Гор	ПОДАЧА ВАГОНА С ПП	ПЕРЕСЫЛКА ВАГОНОВ ПО ВУ-26	06.07.2023 12:50	27.10.2023 16:32	113.1
54800354	СЕМРИНО	Окт	В НЕИСПРАВНЫЕ	ПЕРЕСЫЛКА ВАГОНОВ ПО ВУ-26	13.07.2023 11:08	06.10.2023 16:15	85.2
96340690	ЛУЗА	Гор	ПОДАЧА ВАГОНА С ПП	ОКОНЧАНИЕ ОПЕРАЦИИ ПОГРУЗКИ	29.05.2023 11:40	18.08.2023 17:31	81.2
52393014	РОССОШЬ	Ювс	ПОДАЧА ВАГОНА С ПП	ПОГРУЗКА БЕЗ ЗАЧЕТА В ПОГРУЗКУ НА ПП	11.05.2023 15:01	31.07.2023 09:24	80.8
52038015	ПОЛЕТАЕВО I	Юур	ПОДАЧА ВАГОНА С ПП	ПОГРУЗКА БЕЗ ЗАЧЕТА В ПОГРУЗКУ НА ПП	29.10.2023 07:30	16.01.2024 12:43	79.2
52103330	ПОДГОРНОЕ	Ювс	ПОДАЧА ВАГОНА С ПП	ПОГРУЗКА БЕЗ ЗАЧЕТА В ПОГРУЗКУ	01.10.2023 16:30	18.12.2023 17:26	78
92670801	НОВОУСТЬКАМЕНОГОРСК	Каз	ПОДАЧА ВАГОНА С ПП	ПОГРУЗКА НА ПП	15.09.2023 08:53	01.12.2023 08:25	77
91592287	ПРАВДИНСК	Гор	ПОДАЧА ВАГОНА С ПП	ПОГРУЗКА БЕЗ ЗАЧЕТА В ПОГРУЗКУ НА ПП	29.06.2023 16:00	08.09.2023 23:55	71.3
92609700	ЛЕСОСИБИРСК	Крс	ПОДАЧА ВАГОНА С ПП	ПОГРУЗКА БЕЗ ЗАЧЕТА В ПОГРУЗКУ НА ПП	07.11.2023 20:50	16.01.2024 12:16	69.6
92652015	КАРАБУЛА	Крс	ПОДАЧА ВАГОНА С ПП	ПОГРУЗКА НА ПП	17.11.2023 22:00	25.01.2024 15:38	68.7
54878694	СЕМРИНО	Окт	ПОДАЧА ВАГОНА С ПП	ПОГРУЗКА БЕЗ ЗАЧЕТА В ПОГРУЗКУ НА ПП	06.06.2023 01:30	13.08.2023 00:20	67.9

[Создать фильтр](#)

Всего: 258519 < Назад 1 2 3 4 5 ... 10341 Вперед >

Виктор Петровский
Заявки
Отправки
Расчет тарифа
Отчеты

Оперативные
Аналитика
Реестр погрузки
Комплектация
Штрафы

Аренда

Справка
Этран

v 0.25 (0.2.41)
19.01.2023

Храните историю перемещений вагонов в едином пространстве

Операции 28868867

Перетасуйте столбец сюда, чтобы сгруппировать по нему

Вагон	Наклад	Груз	ЕТС	Вес г/т	Призв	Станция операц	Дорога опера	Операция	Дата
<input type="text"/>	<input type="text"/>	<input type="text"/>	<input type="text"/>	<input type="text"/>	(Все)	<input type="text"/>	<input type="text"/>	<input type="text"/>	<input type="text"/>
288688...	ЭФ011118	ПЛИТКИ КЕРАМИЧЕСКИЕ, НЕ ПОИМЕНОВАННЫЕ В АЛФАВИ...	2512...	0	<input type="checkbox"/>	ХИМЗАВОДСКАЯ	Кбш	ПОДАЧА ВАГОНА С ПП	16.01.2024 20:
288688...	ЭФ011118	ПЛИТКИ КЕРАМИЧЕСКИЕ, НЕ ПОИМЕНОВАННЫЕ В АЛФАВИ...	2512...	0	<input type="checkbox"/>	ХИМЗАВОДСКАЯ	Кбш	ПРИБЫТИЕ ВАГОНА НА СТАНЦИЮ	16.01.2024 18:
288688...	ЭФ011118	ПЛИТКИ КЕРАМИЧЕСКИЕ, НЕ ПОИМЕНОВАННЫЕ В АЛФАВИ...	2512...	0	<input type="checkbox"/>	ЖИГУЛЕВСКОЕ МОРЕ	Кбш	ВКЛЮЧЕНИЕ ВАГОНА В ПОЕЗД	16.01.2024 14:
288688...	ЭФ011118	ПЛИТКИ КЕРАМИЧЕСКИЕ, НЕ ПОИМЕНОВАННЫЕ В АЛФАВИ...	2512...	0	<input type="checkbox"/>	ЖИГУЛЕВСКОЕ МОРЕ	Кбш	ИСКЛЮЧЕНИЕ ВАГОНА ИЗ ПОЕЗДА	14.01.2024 21:
288688...	ЭТ550840	ПЛИТКИ КЕРАМИЧЕСКИЕ, НЕ ПОИМЕНОВАННЫЕ В АЛФАВИ...	2512...	63226	<input type="checkbox"/>	СМЫШЛЯЕВКА	Кбш	ВЫГРУЗКА НА ПП	25.12.2023 15:
288688...	ЭТ550840	ПЛИТКИ КЕРАМИЧЕСКИЕ, НЕ ПОИМЕНОВАННЫЕ В АЛФАВИ...	2512...	63226	<input type="checkbox"/>	СМЫШЛЯЕВКА	Кбш	ИСКЛЮЧЕНИЕ ВАГОНА ИЗ ПОЕЗДА	24.12.2023 18:
288688...	ЭТ550840	ПЛИТКИ КЕРАМИЧЕСКИЕ, НЕ ПОИМЕНОВАННЫЕ В АЛФАВИ...	2512...	63226	<input type="checkbox"/>	СМЫШЛЯЕВКА	Кбш	ПРИБЫТИЕ ВАГОНА НА СТАНЦИЮ	24.12.2023 18:
288688...	ЭТ550840	ПЛИТКИ КЕРАМИЧЕСКИЕ, НЕ ПОИМЕНОВАННЫЕ В АЛФАВИ...	2512...	63226	<input type="checkbox"/>	БЕЗЫМЯНКА	Кбш	ОТПРАВЛЕНИЕ ВАГОНА СО СТАНЦИИ	24.12.2023 17:
288688...	ЭТ550840	ПЛИТКИ КЕРАМИЧЕСКИЕ, НЕ ПОИМЕНОВАННЫЕ В АЛФАВИ...	2512...	63226	<input type="checkbox"/>	БЕЗЫМЯНКА	Кбш	КОРРЕКТИРОВКА СВЕДЕНИЙ О ВАГО...	24.12.2023 12:
288688...	ЭТ550840	ПЛИТКИ КЕРАМИЧЕСКИЕ, НЕ ПОИМЕНОВАННЫЕ В АЛФАВИ...	2512...	63226	<input type="checkbox"/>	БЕЗЫМЯНКА	Кбш	ВКЛЮЧЕНИЕ ВАГОНА В ПОЕЗД	24.12.2023 10:

[Создать фильтр](#)

25 50 100

Всего: 759 < Назад 1 2 3 4 5 ... 31 Вперед >

заккрыть

в 0.25 (0.2.4)
19.01.2023

всего: 257 < Назад 1 2 3 4 5 6 Вперед >

Рассчитывайте тарифы и ставки

ILSI.PRO Расчет История

Моя компания Система Рассылки

Расчет тарифа

Признаки Маршрут Подобрать исполнителя Распечатать

Дата расчёта: 12.01.2024 Вид учета: Российский рубль ID расчёта: Контроль запроса

Страна	Код	Исходное место	Исходная дата	Исходный номер	Исходное наименование	Исходная дата	Исходный номер
Россия	01000	ПЕТРОЗАВОДСК	Октябрьская	067405	ЗАВЕРЕЖЬЕ (ЭКСП.)	Октябрьская	1020
Беларусь	161005	ЕЗЕРИЦЕ (ЭКСП.)	Белорусская	140009	МИНСК-СОРТИРОВОЧНЫЙ	Белорусская	383

Груженный рейс

Политика	Пр10-01 р2	Пост. MART
Страна	Россия	Беларусь
Тип	Экс	Имп
км	1020	383
Тариф	36 992,00	16 619,95
Ед.	п/с	п/с
Плата-тариф	36 992,00	16 619,95
За тонну	0,00	0,00
За п/с	0,00	0,00
Плата-сборы	0,00	0,00
Эксп		
Эксп. НДС		
Провозная плата	36 992,00	16 619,95
НДС	0,00	0,00
с НДС	36 992,00	16 619,95
НДС (за 1 тонну)	0,00	0,00

v 0.25 (0.2.41) 19.01.2023

Очистить

Показать результат **Рассчитать**

Закреть

Позвольте контрагентам подавать заявки через интерфейс платформы

ILSI.PRO

Виктор Петровский

- Моя компания
- Система
- Рассылки
- Профиль
- Выход
- Главная
- Карта
- Заявки ИЛС
- Заявки
- Отправки
- Расчет тарифа
- Тариф общий
- Ставка Интеграция тест

Версия: v 0.25 (0.2.41) 19.01.2023

Заявки

Реестр заявок Подать заявку Скачать в Excel

<input type="checkbox"/>	Номер заявки	Дата подачи	Статус	Дата начала	Дата окончания	РПС	Груз ЕТСНГ	Станция отправления	Кол-во вагонов	кол-во тупиков	Задресован
<input type="checkbox"/>	ZK-00020-ИЗМ1	18.01.2023					ПЛИТКИ КЕРАМИЧЕСКИЕ, НЕ				
<input type="checkbox"/>	ZK-00021	18.01.2023									
<input type="checkbox"/>	ZK-00020	21.12.2022									
<input type="checkbox"/>	ZK-00015-ИЗМ4	29.11.2022									
<input type="checkbox"/>	ZK-00015-ИЗМ3	29.11.2022									
<input type="checkbox"/>	ZK-00015-ИЗМ2	29.11.2022									
<input type="checkbox"/>	ZK-00015-ИЗМ1	29.11.2022									
<input type="checkbox"/>	ZK-00015	29.11.2022									
<input type="checkbox"/>	ZK-00014	23.11.2022									
<input type="checkbox"/>	ZK-00008-ИЗМ5	17.11.2022									
<input type="checkbox"/>	ZK-										

Создать заявку

Технические требования к вагону

Обобщенная характеристика вагона *
 Более 158 м3 ▼ Модель вагона

Грузоподъемность ОТ Грузоподъемность ДО Объем кузова ОТ Объем кузова ДО

Комментарий
 Комментарий

График подал

Количество вагонов * Загрузка одного вагона, тн * Планируемый общий вес груза * Номер Заявки ГУ

2 60 120

Распределение графика погрузки

Автораспределение Очистить график

	пн	вт	ср	чт	пт	сб	вс
Вагонов	1	0	0	0	0	0	0
Тонн	60	0	0	0	0	0	0
	01	02	03	04	05	06	07
	08	09	10	11	12	13	14

Сохранить Отменить

Подготавливайте отчетную документацию

- Header:** The ILSI.PRO logo is in the top left. The main title is "Реестр документов" (Document Register).
- Left Sidebar:** A navigation menu with options: Заявки (Requests), Отправки (Deliveries), Расчет тарифа (Rate Calculation), Отчеты (Reports), Аренда (Lease), Справки (Certificates), Этран (E-tran), Финансы (Finance), **Банк** (Bank), **Покупки** (Purchases), Документы (Documents), Инфолог (InfoLog), Статистика (Statistics), and Заказы (Orders). The "Банк" and "Покупки" items are highlighted.
- Main Content Area:**
 - Реестр документов:** A table with columns: Тип, Название, Родительский н, Действует, Действует, Исполнитель, Заказчик, Создал, and Дата со. A message above the table says "Перетащите столбец сюда, чтобы сгруппировать по нему" (Drag a column here to group by it).
 - Покупки:** A table with columns: Название, Месяц, Создан, Скачать, Начало периода, Конеч периода, and Номер документа. It shows a list of purchase records for "Компания: Интеграция тест".
- Right Panel:** A list of users and their roles, including "Система", "Александр Ильичев", "МНЕНСКАЯ БКФ", "А", "о Декор", "А", "о Декор", "рация тест", "МНЕНСКАЯ БКФ", "МНЕНСКАЯ БКФ", "инс", "рация тест", "рация тест", and "о Декор".

At the bottom of the sidebar, the version information is displayed: v 0.25 (0.2.41) 19.01.2023.

ИЛС Интеграция
т. 8-800-234-50-01
info@ilsipro.ru